# ZUBEHÖR SET 1 146-teilig

## 3D SCHWEISSTISCHE LINIE[PRO] GPPH System16

Art.-Nr.: 0207267



| Art.-Nr. | Bezeichnung | Anzahl | |
|---|---|---|---|
| 0207220 | Rohrschraubzwinge UIVERSAL | 10 | |
| 0207231 | Schnellspannzwinge | 10 | |
| 0207231 | Rohrschraubzwinge UIVERSAL | 5 | |
| 0207231 | Schnellspannzwinge variabel | 5 | |
| 0207224 | Schnellspannbolzen PLUS/ECO | 40 | |
| 0207225 | Exzenteranschlag ø100 | 8 | |
| 0207226 | Anschlagschiene Stop150 | 8 | 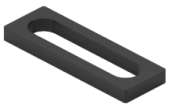 |

**Holzer ASS® Austria Schweiss-Service**
Breitenschützing 43, A-4691 Breitenschützing | Tel. +43 (0) 7673 / 4467 | office@holzer-ass.at | www.holzer-ass.at

| Art.-Nr. | Bezeichnung | Anzahl | |
|---|---|---|---|
| 0207227 | Anschlagschiene Stop225 | 4 | |
| 0207229 | Anschlagschiene Stop500 | 4 | |
| 0207230 | Winkelmesser | 2 | |
| 0207232 | Flachwinkel 320x150 | 4 | |
| 0207233 | Flachwinkel 350x250 | 2 | |
| 0207234 | Anschlagwinkel/Spannwinkel 185x175 | 8 | |
| 0207235 | Winkelmesser/Spannwinkel 200x200 | 2 | |
| 0207236 | Anschlagwinkel/Spannwinkel 300x190 | 4 | |

| Art.-Nr. | Bezeichnung | Anzahl | |
|---|---|---|---|
| 0207237 | Anschlagwinkel/Spannwinkel 450x250 | 4 | |
| 0207238 | Anschlagwinkel/Spannwinkel 275x500x175x100 | 2 | |
| 0207239 | Tischverlängerung 1000x100 | 2 | 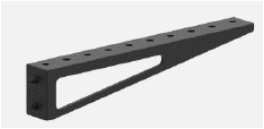 |
| 0207240 | Tischverlängerung 1000x200 | 2 | 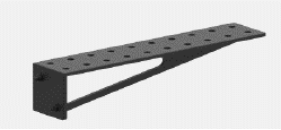 |
| 0207242 | Brennerhalterung PLUS | 1 | |
| 0207243 | Prisma ø58m 130° | 10 | 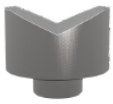 |
| 0207247 | Bolzenmagazin M 90x300 | 2 | 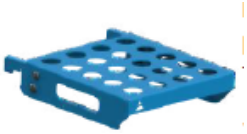 |
| 0207249 | Schraubzwingenmagazin M 90x300 | 2 | |
| 0207251 | Ablage M 210x200 | 2 | 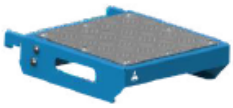 |

| Art.-Nr. | Bezeichnung | Anzahl | |
|---|---|---|---|
| 0207253 | Ablage MIX 200x280 | 1 | |
| 0207254 | Dokumentenablage 220x280 | 1 | |
| 0107255 | Trolly M 1300x900x600, System 16 | 1<br>Optional | |
| 0107256 | Trolly L 1000x800x1130, System 16 | 1<br>Optional | |